

VEDERE IMPREJMUIRE SC. 1:50
- drum acces pietonal

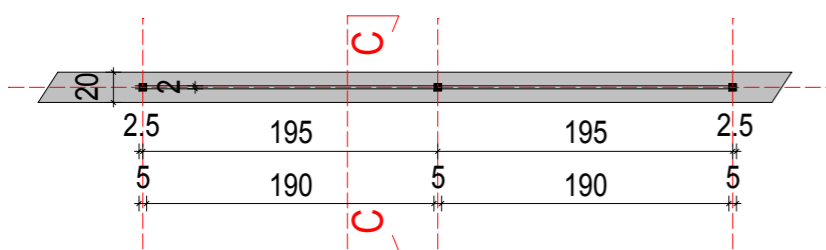

PLAN IMPREJMUIRE SC. 1:50
- drum acces pietonal

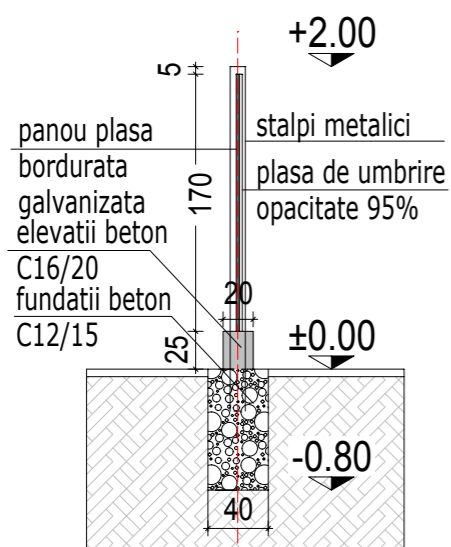

SECTIUNE C-C SC. 1:50

Elemente constructive si de finisaj imprejmuire drum acces pietonal:

- Fundatii si elevatii din beton;
 - Panouri prefabricate din plasa bordurata galvanizata, dublate de plasa de umbrire cu opacitate de 95% si gard viu.
 - H elevatie = 0,25 m; - H max. = 2,00 m
 - L imprejmuire latura de vest = 40,45 m.l.
 - L imprejmuire partial latura de est = 40,70 m.l.
 - L imprejmuire drum acces pietonal = 81,15 m.l.
- Imprejmuirea se va executa strict in limita de proprietate.

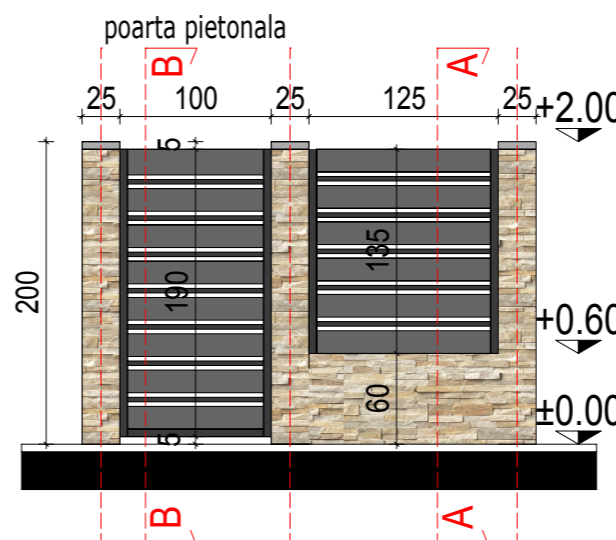

VEDERE IMPREJMUIRE LA STRADA CU POARTA ACCES PIETONAL SC. 1:50
- latura de sud

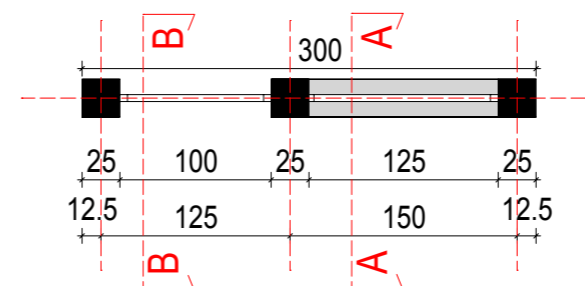

PLAN IMPREJMUIRE LA STRADA CU POARTA ACCES PIETONAL SC. 1:50
- latura de sud

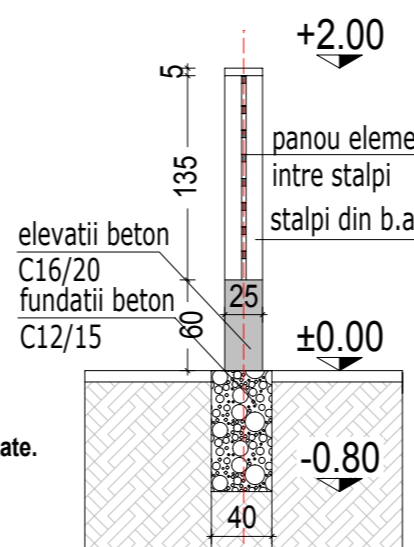

SECTIUNE A-A SC. 1:50

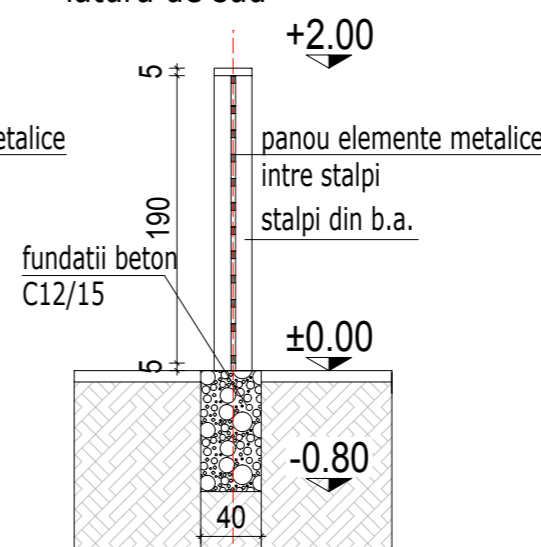

SECTIUNE B-B SC. 1:50

Elemente constructive si de finisaj imprejmuire la strada - latura de sud :

- Fundatii, elevatii si stalpi din beton;
- Elevatii si stalpi cu finisaje in tencuie structurate, alb/gri sau placari cu piatra aparenta in culori naturale de pamant.
- Panouri prefabricate din elemente metalice orizontale, tip jaluzea, culori gri/ gri antracit.
- H elevatie = 0,60 m; - H max. = 2,00 m

Elemente constructive si de finisaj - poarta acces:

- Cadre si panouri prefabricate din elemente metalice orizontale, tip jaluzea, culori gri/ gri antracit.
- Poarta acces pietonal.
- H max. poarta = 2,00 m

- L imprejmuire la strada - latura de sud = 3,00 m.l. (inclusiv poarta)
Imprejmuirea se va executa strict in limita de proprietate.

Categoria de importanta - "D" conf.Hg 766/1997
Clasa de importanta - IV conf. P100-1/2013
Studiu geotehnic verificat la cerinta Af.
Verificare la exigenta A1.

VERIFICATOR/ EXPERT	NUME	SEMNATURA	CERINTA	REFERAT / EXPERTIZA TEHNICA / DATA	Beneficiar :	Proiect nr. :
					Mun. Ramnicu Valcea, sector Ostroveni, str. Mihail Moxa, nr.4 A, jud. Valcea	10
SPECIFICATIE	SPECIFICATIE	SEMNATURA	Scara :	Titlu proiect :	Faza :	
SEF PROIECT	C.ARH. STERIE GHETU		1 : 50	Construire locuinta, anexa gospodareasca (foisor), imprejmuire teren si amplasare fosa septica ecologica	DTAC	
PROIECTAT	ING. SABIN POPA		Data :	Titlu plansa :	Plansa:	
REDACTAT	DES. TEH. NELY DRAGHICI		03.2024	imprejmuire cu poarta la strada si imprejmuire drum acces - latura de sud	A16	



SC ARHIPRO CONS SRL
CUI 16321171 Ramnicu Valcea, Emil Avramescu nr.5